47. Flammerne er mange – Vi er ét

10.søndag efter trinitatis, 1.Kor.12,7-11

Henrik Colding-Jørgensen

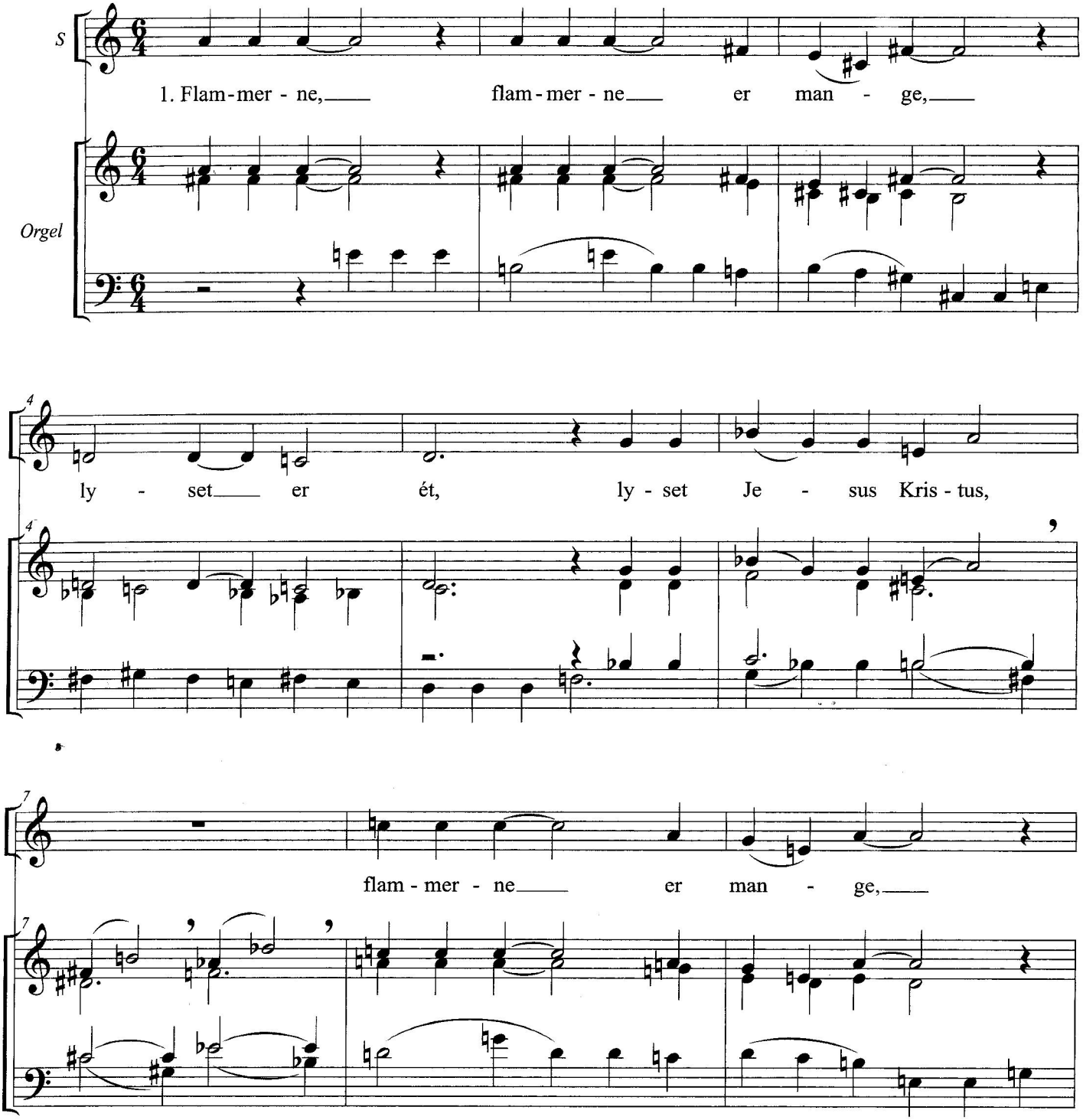

Musik: Copyright © 2002 H. Colding-Jørgensen
Tekst: Copyright © AF-stiftelsen Psalm och sång, Stockholm

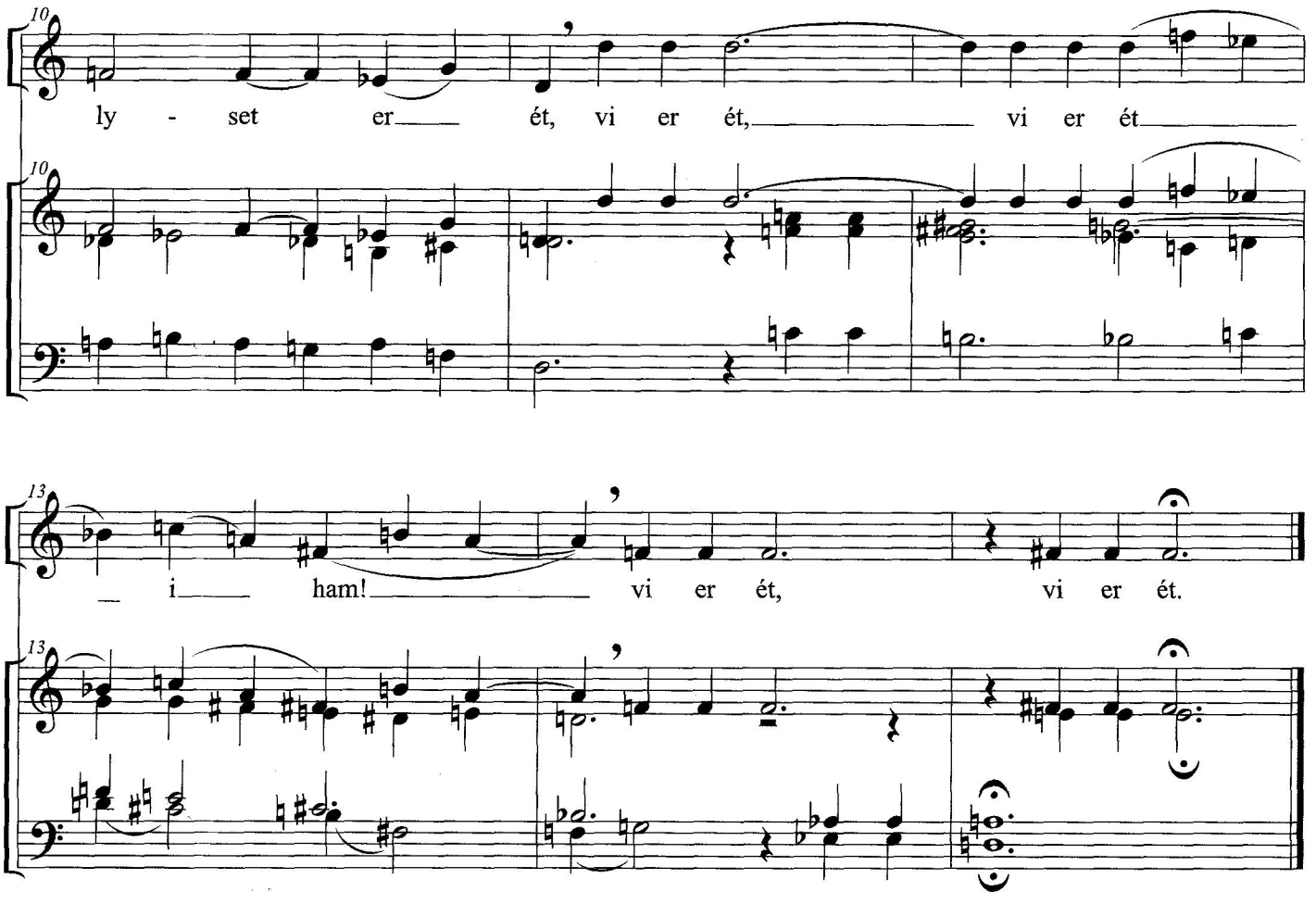

2. Grenene er mange, træet er ét
træet - Jesus Kristus,
grenene er mange, træet er ét,
vi er ét i ham!

3. Gaverne er mange, Ånden er én,
én i Jesus Kristus,
gaverne er mange, Ånden er én,
vi er ét i ham!

4. Kaldene er mange, Herren er én,
Herren Jesus Kristus,
kaldene er mange, Herren er én,
vi er ét i ham!

5. Lemmerne er mange, kroppen er én
Jesus Kristi kirke
lemmerne er mange, kroppen er én,
vi er ét i ham!

Anders Frostenson 1972 og 1986
Henrik E. Frederiksen 1985 og 1993

47. Flammerne er mange – Vi er ét

10.søndag efter trinitatis, 1.Kor.12,7-11

Henrik Colding-Jørgensen

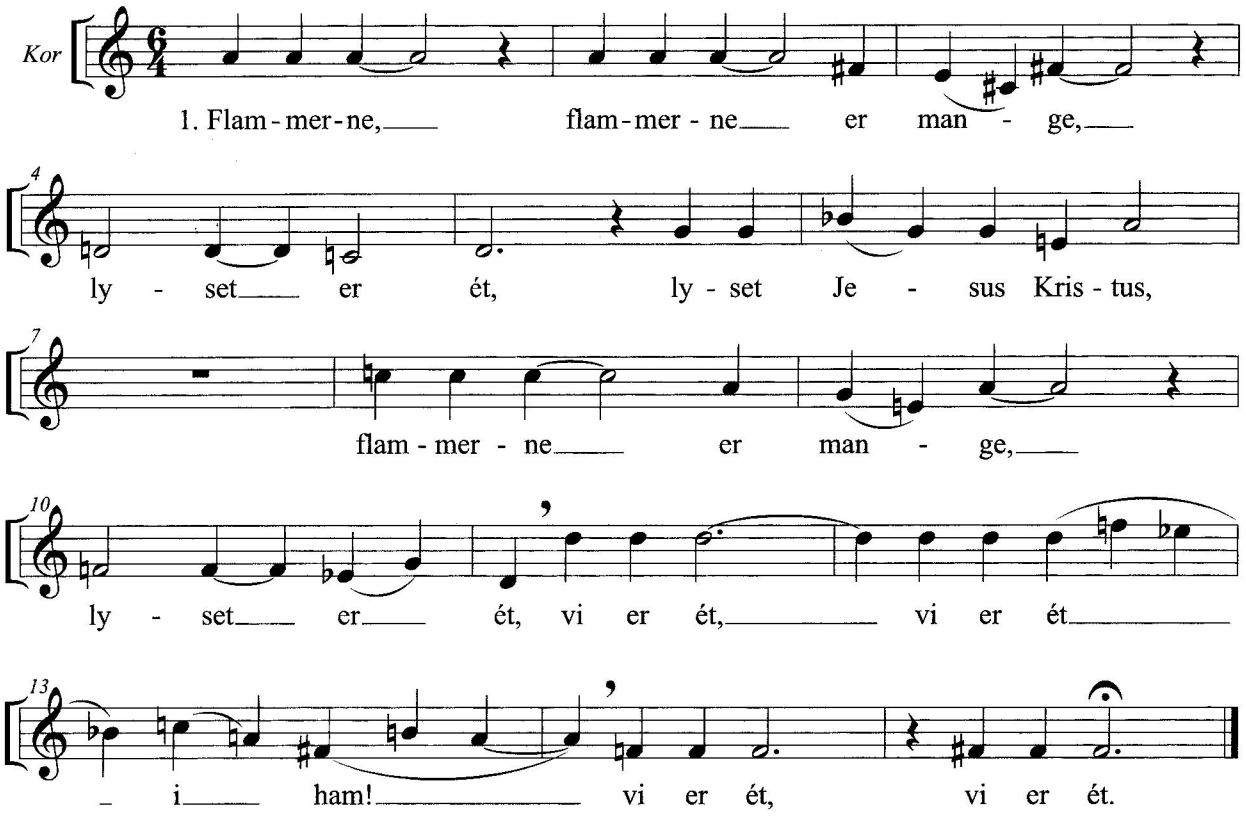

2. Grenene er mange, træet er ét
træet - Jesus Kristus,
grenene er mange, træet er ét,
vi er ét i ham!

3. Gaverne er mange, Ånden er én,
én i Jesus Kristus,
gaverne er mange, Ånden er én,
vi er ét i ham!

4. Kaldene er mange, Herren er én,
Herren Jesus Kristus,
kaldene er mange, Herren er én,
vi er ét i ham!

5. Lemmerne er mange, kroppen er én
Jesus Kristi kirke
lemmerne er mange, kroppen er én,
vi er ét i ham!

Anders Frostenson 1972 og 1986
Henrik E. Frederiksen 1985 og 1993

Musik: Copyright © 2002 H. Colding-Jørgensen
Tekst: Copyright © AF-stiftelsen Psalm och sång, Stockholm