Flammerne er mange - Vi er ét

Henrik Colding-Jørgensen 2002
Tekst: *Anders Frostensson 1972 og 1986*
Henrik E. Frederiksen 1985 og 1993

For unisont kor og orgel

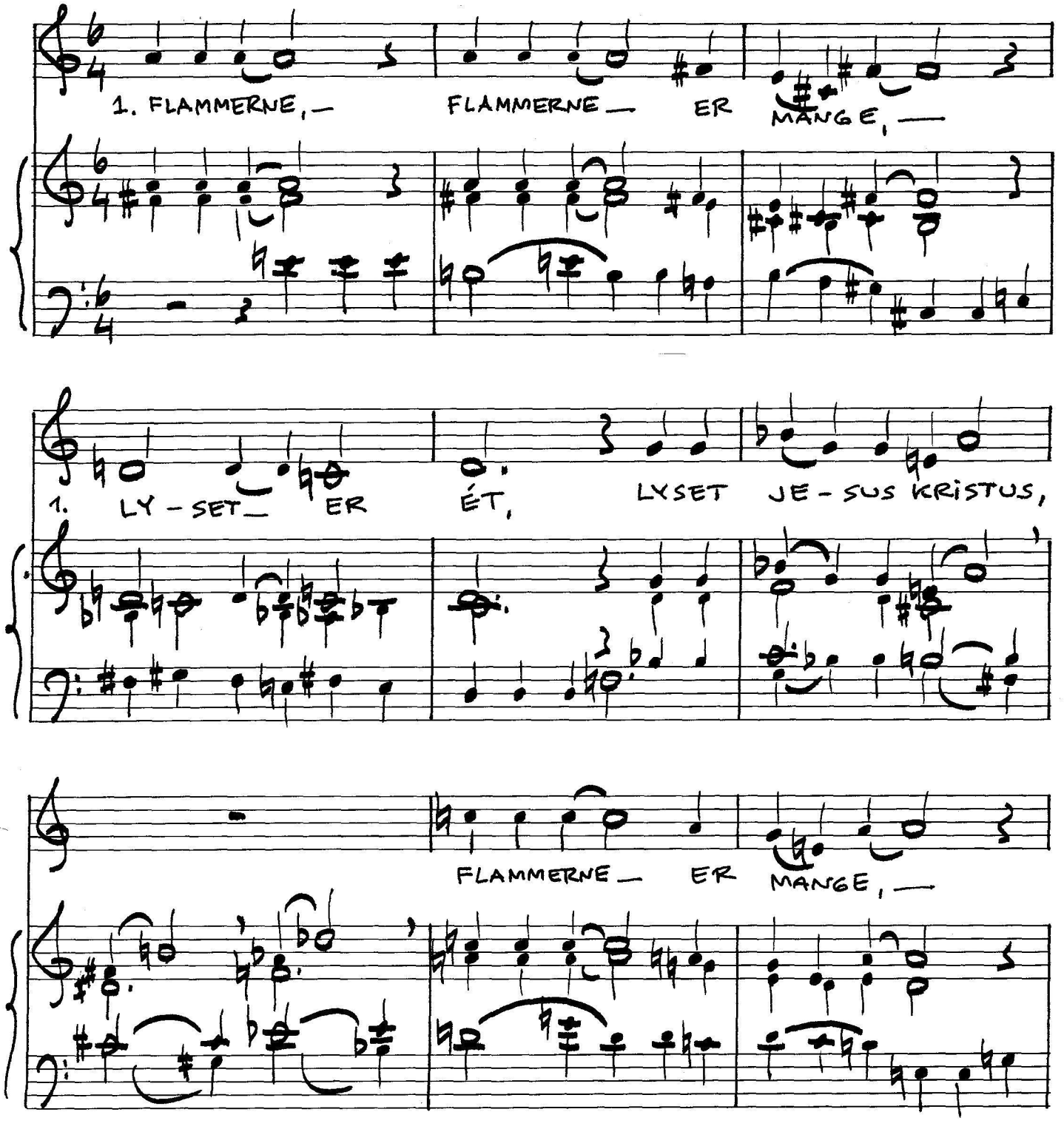

Copyright © 2002 H. Colding-Jørgensen

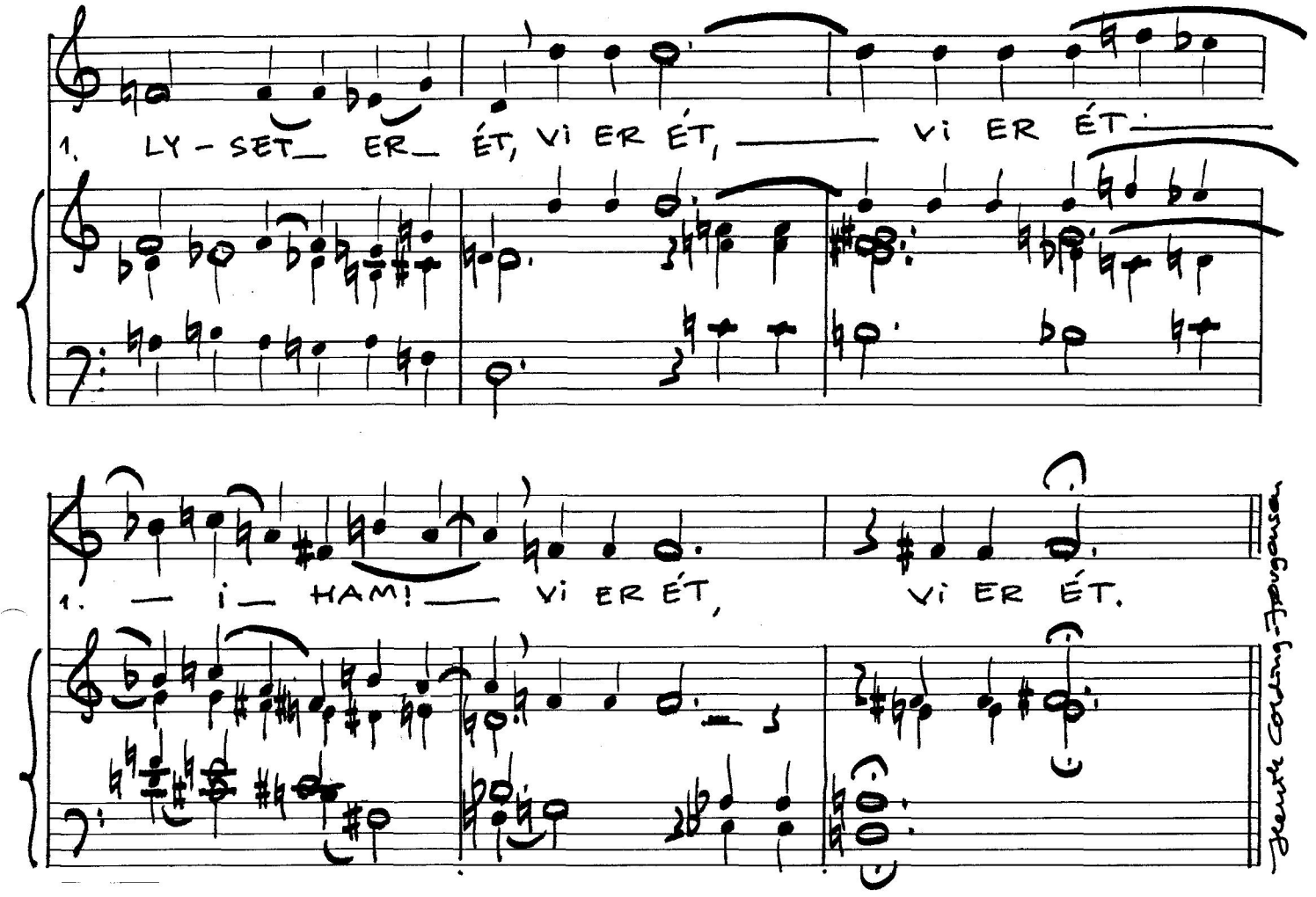

1. Flammerne er mange, lyset er ét,
lyset Jesus Kristus,
Flammerne er mange, lyset er ét,
vi er ét i ham!

2. Grenene er mange, træet er ét,
træet - Jesus Kristus,
Grenene er mange, træet er ét,
vi er ét i ham!

3. Gaverne er mange, Ånden er én,
én i Jesus Kristus,
gaverne er mange, Ånden er én
vi er ét i ham!

4. Kaldene er mange, Herren er én,
Herren Jesus Kristus,
kaldene er mange, Herren er én,
vi er ét i ham!

5. Lemmerne er mange, kroppen er
én
Jesu Kristi kirke,
lemmerne er mange, kroppen er én,
vi er ét i ham!

Anders Frostensson 1972 og 1986
Henrik E. Frederiksen 1985 og 1993