DEN SOM TROR

HENRIK COLDING-JØRGENSEN
1980

FOR LIGESTEMMIGT KOR, 2 FLØJTER, ALTFLØJTE I G OG 2 CELLI
I 3. SATS DESUDEN 1 CLARINET I B.

1. INTROITUS (MK. 16,15)

ANDANTE ♩=ca.66

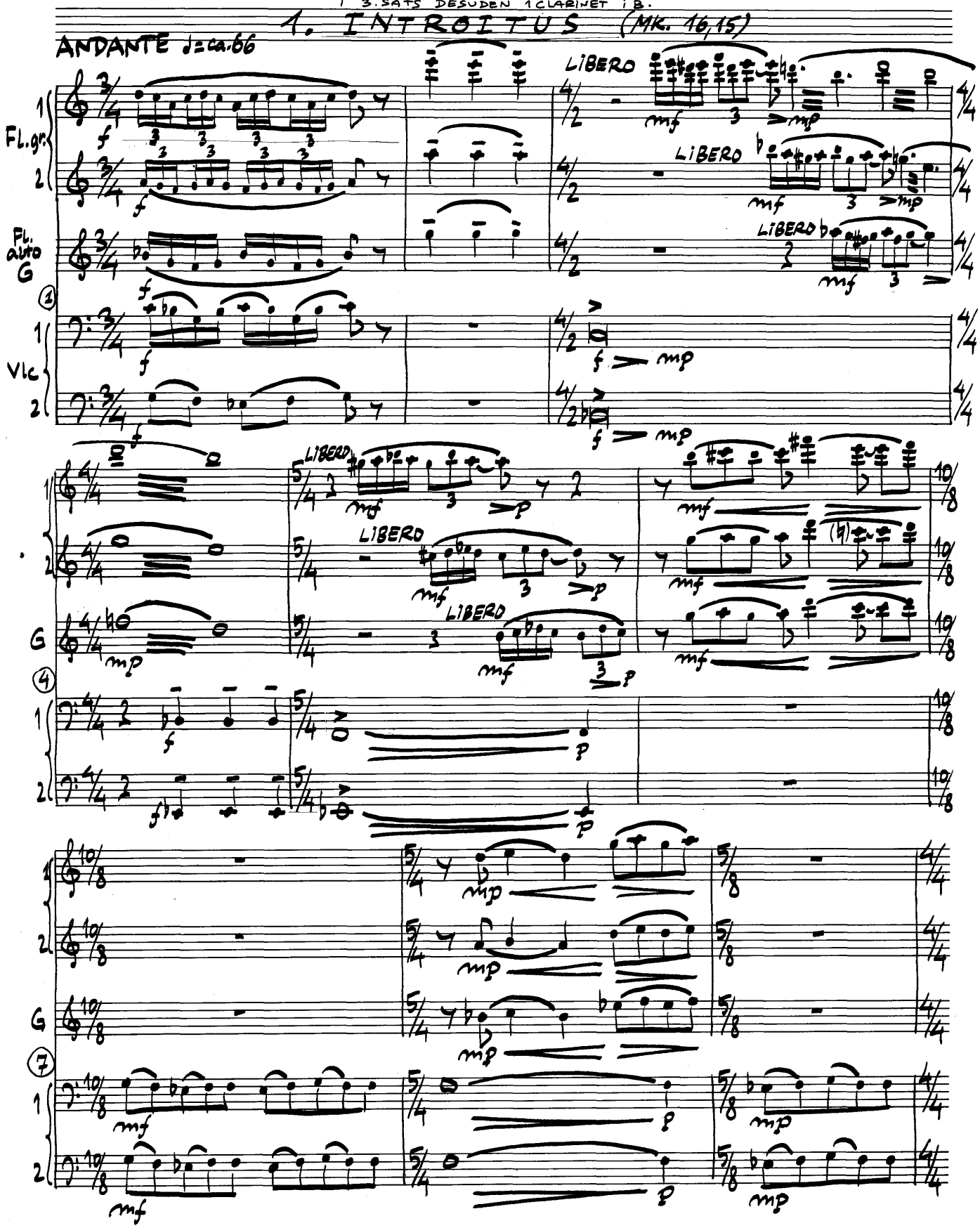

WH Nr. 5. F. 16 COPYRIGHT © 1980 HENRIK COLDING-JØRGENSEN

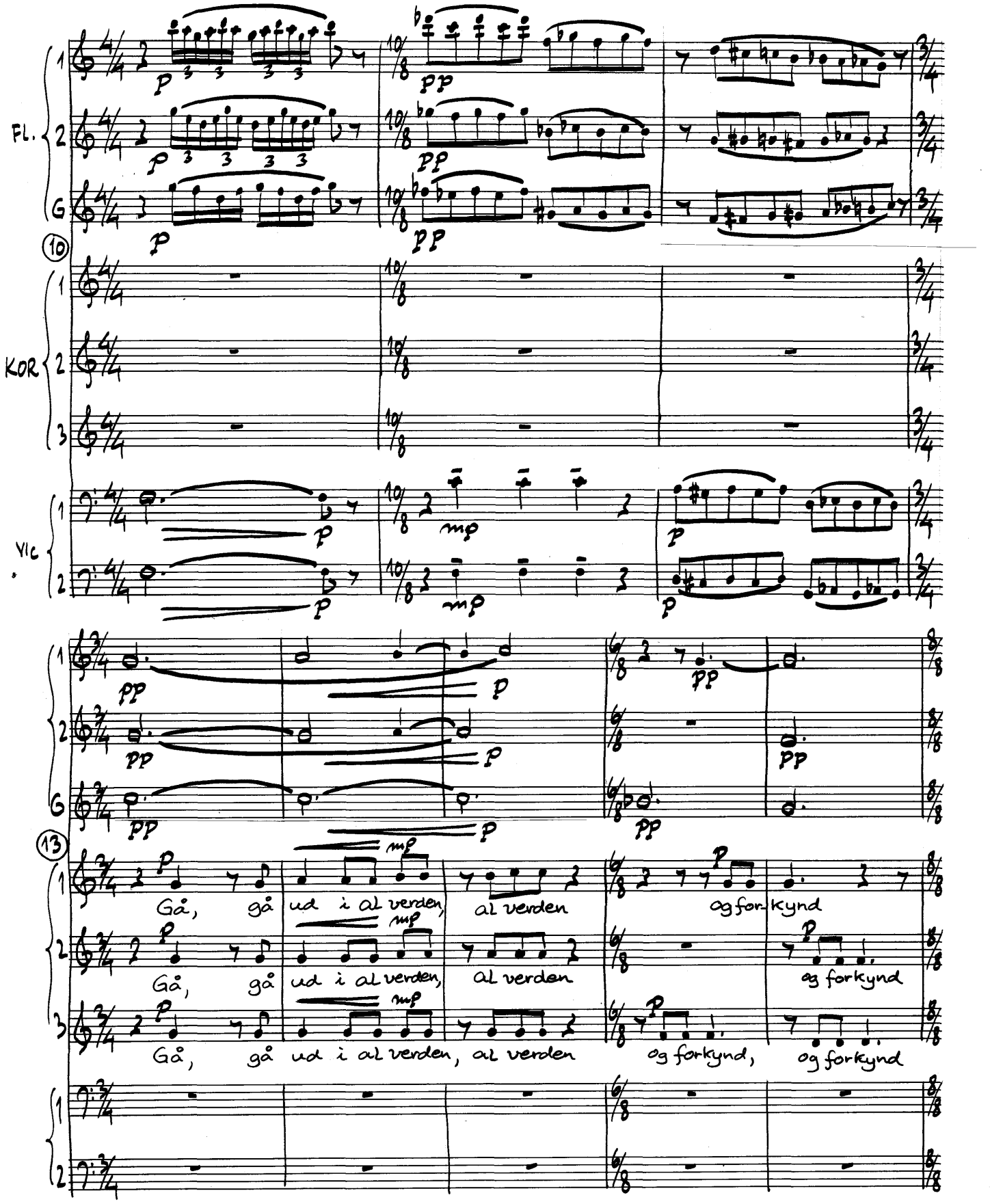
FL.
1
2
G
KOR
1
2
3
VIC
1
2
10
13
Gå, gå ud i al verden, al verden og forkynd
Gå, gå ud i al verden, al verden og forkynd
Gå, gå ud i al verden, al verden og forkynd, og forkynd

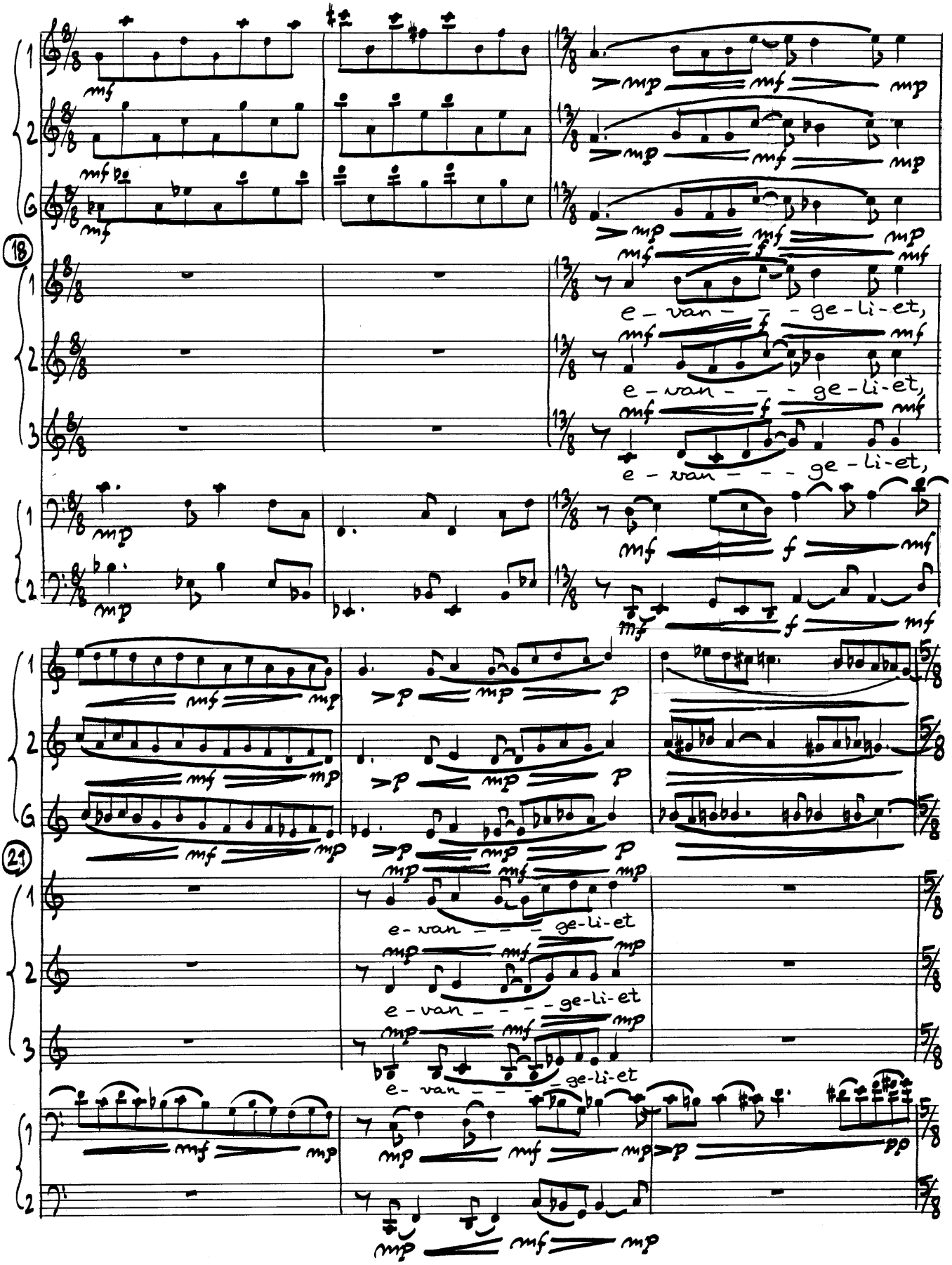
18
e - van - - - ge - li - et,
e - van - - - ge - li - et,
e - van - - - ge - li - et,
21
e - van - - - ge - li - et
e - van - - - ge - li - et
e - van - - - ge - li - et

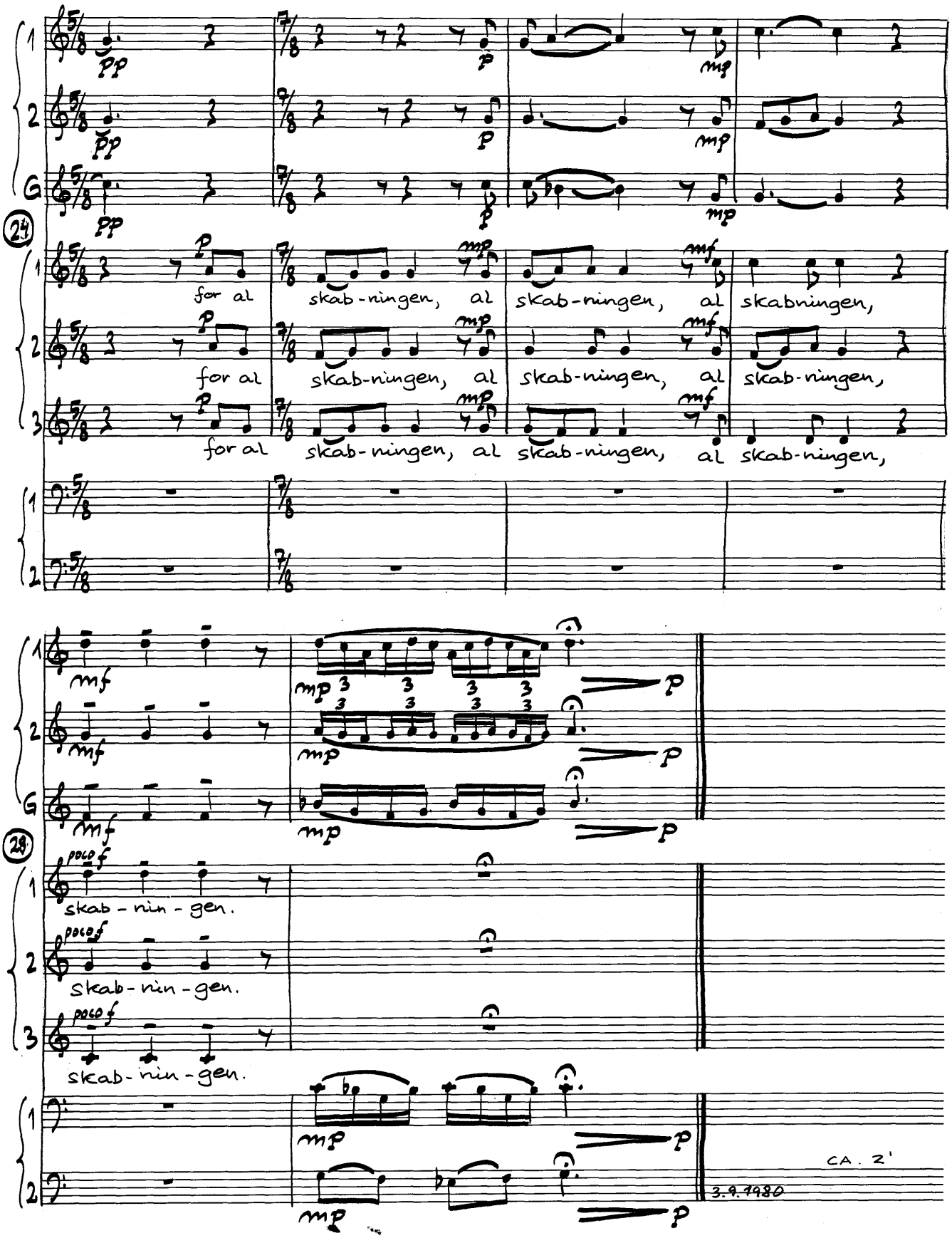
pp
p
mp
for al skab-ningen, al skab-ningen, al skabningen,
for al skab-ningen, al skab-ningen, al skab-ningen,
for al skab-ningen, al skab-ningen, al skab-ningen,
mf
poco f
skab-nin-gen.
skab-nin-gen.
skab-nin-gen.
CA. 2'
3.9.1980

2. MOTETUS (Joh. 3,36)

CALMO ♩=ca.72

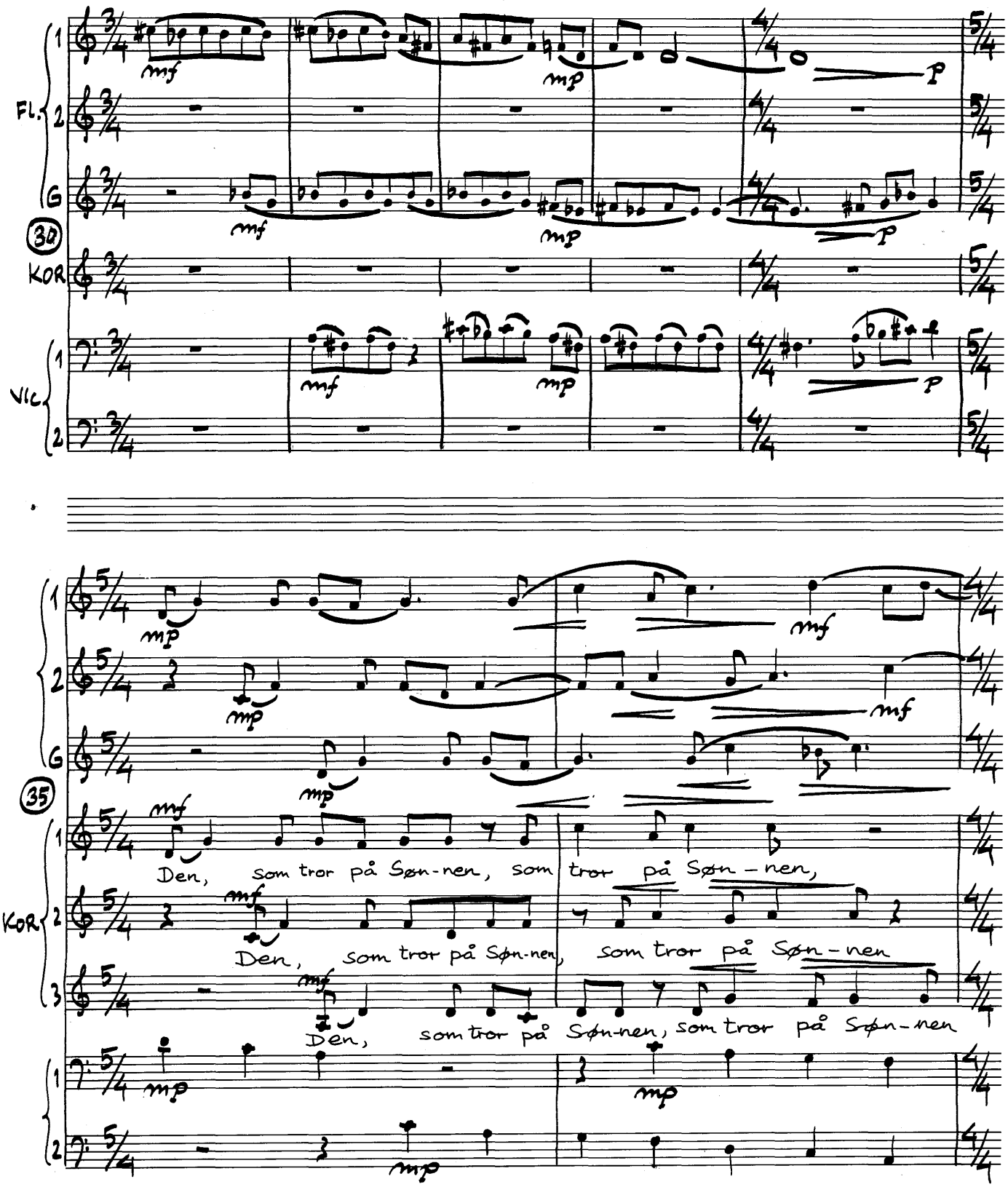

© 1980 H. Cobling-Jørgensen

WH Nr. 5. F. 16

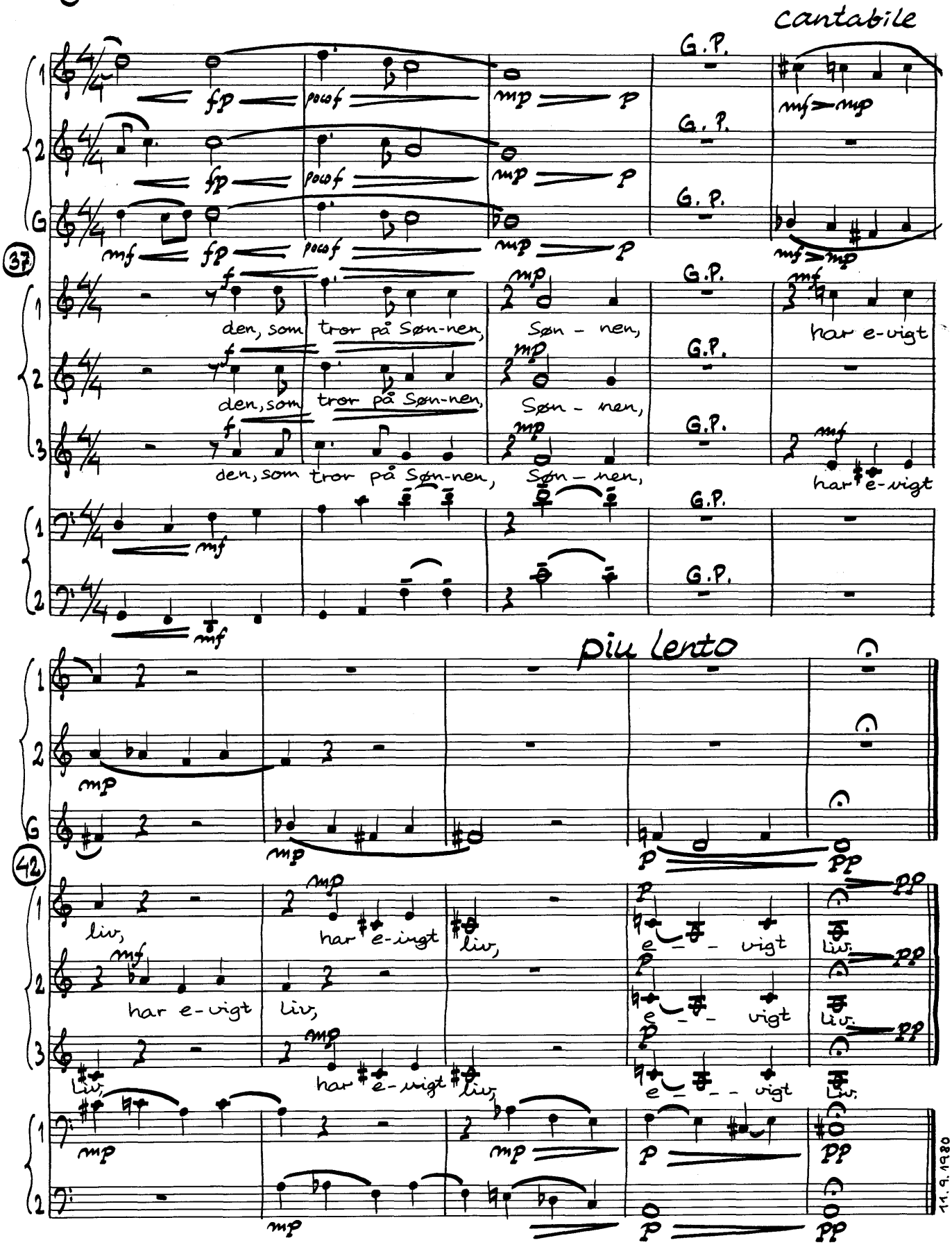
cantabile
G.P.
den, som tror på Søn-nen, Søn - nen, har e-vigt
piu lento
liv, har e-vigt
11.9.1980

CA. 1'

3. PROMISSUM (Joh. 14,23)

FLUENTE ♩=ca.63

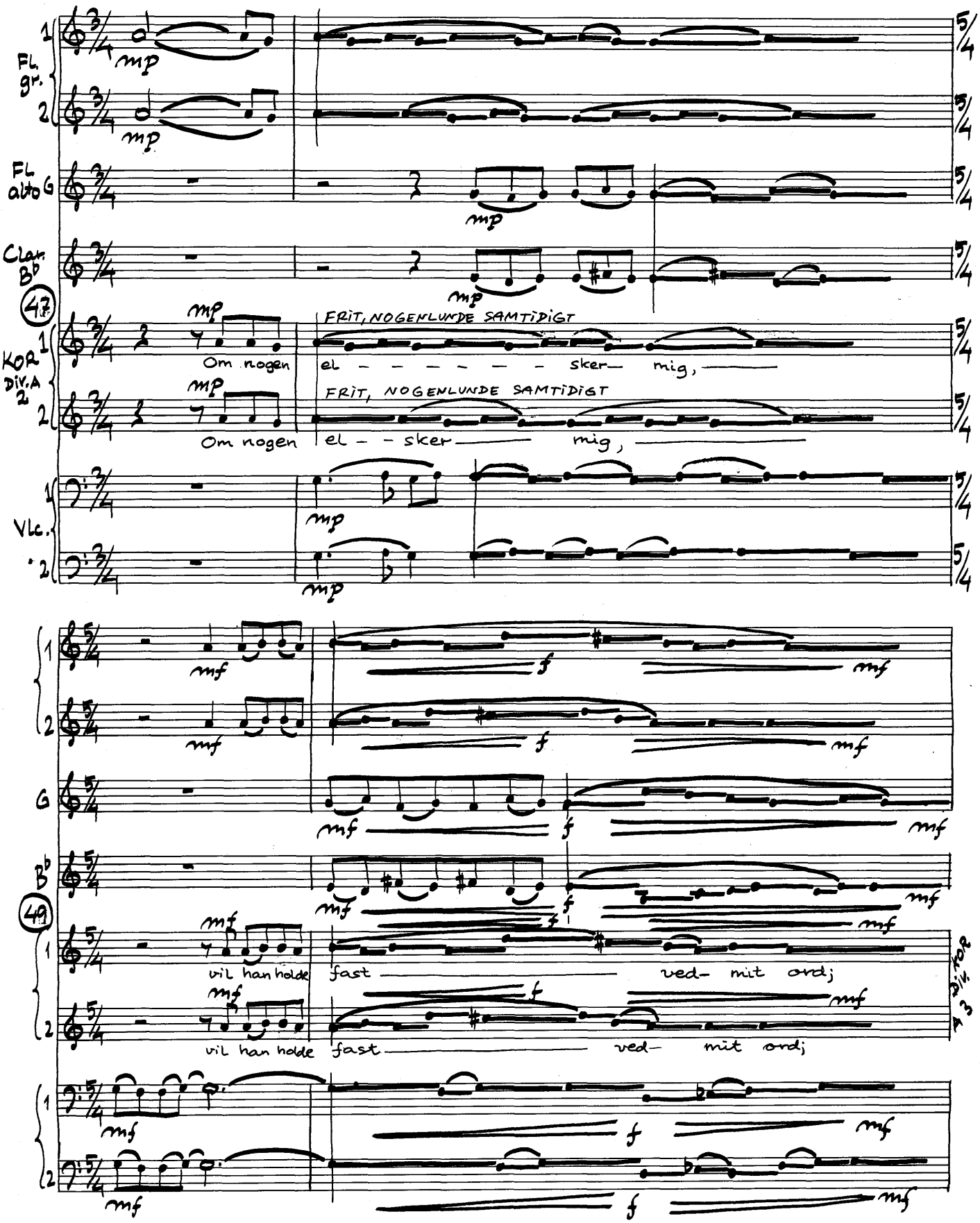

© 1980 H. Colding-Jørgensen

WH Nr. 5. F. 16

CALME

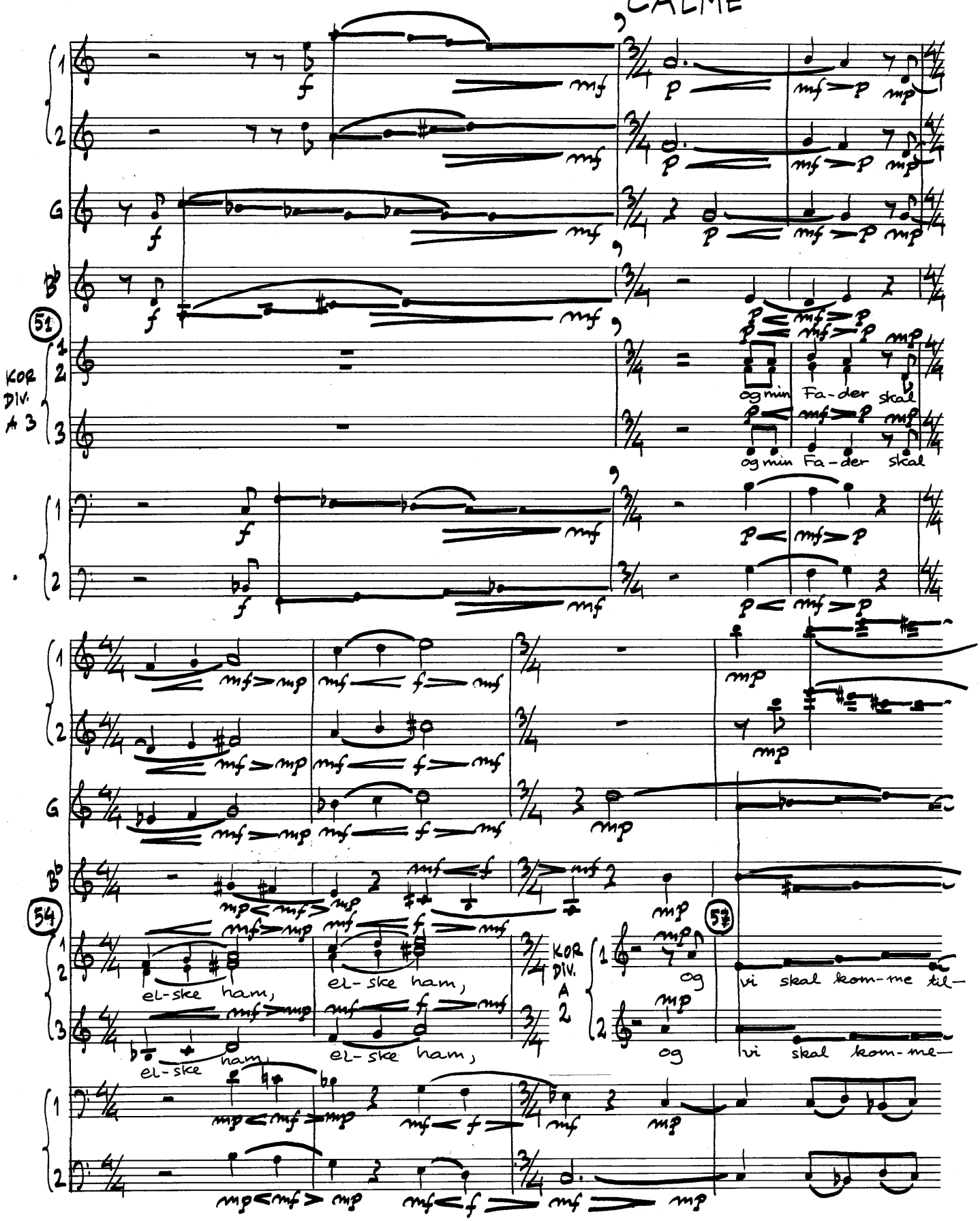
51
KOR DIV. A 3
og min Fa-der skal
54
KOR DIV. A 2
el-ske ham,
og
vi skal kom-me til-
vi skal kom-me-

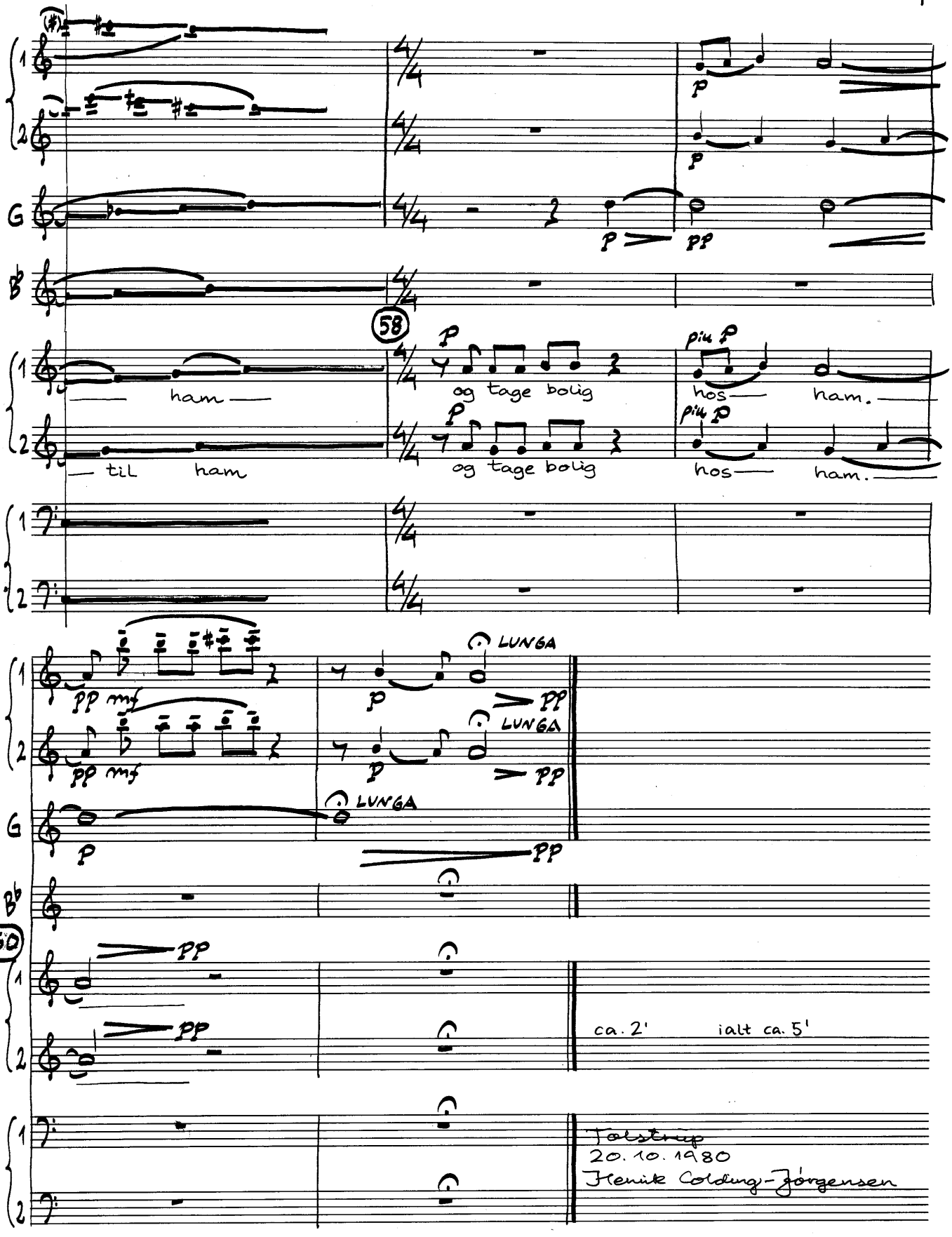
58
ham
og tage bolig
hos ham.
til ham
og tage bolig
hos ham.
LUNGA
LUNGA
LUNGA
60
ca. 2' ialt ca. 5'
Tølstrup
20. 10. 1980
Henrik Colding-Jørgensen